

- REFERENCIAS:
- EV 1: encadenado vertical con ladrillos cerámicos tipo "celerbloques" de 18x19x33 cm. ó c/ tablas p/ encofrar armado 3 Ø 8 mm. est. Ø 4,2 mm. c/ 30 cm.
  - EV 2: encadenado vertical con ladrillos cerámicos tipo "celerbloques" de 12x19x33 cm. ó c/ tablas p/ encofrar armado 3 Ø 8 mm. est. Ø 4,2 mm. c/ 30 cm.
  - CE 1: Estructural cuadrado 15x15 cm separador vertical entre aberturas

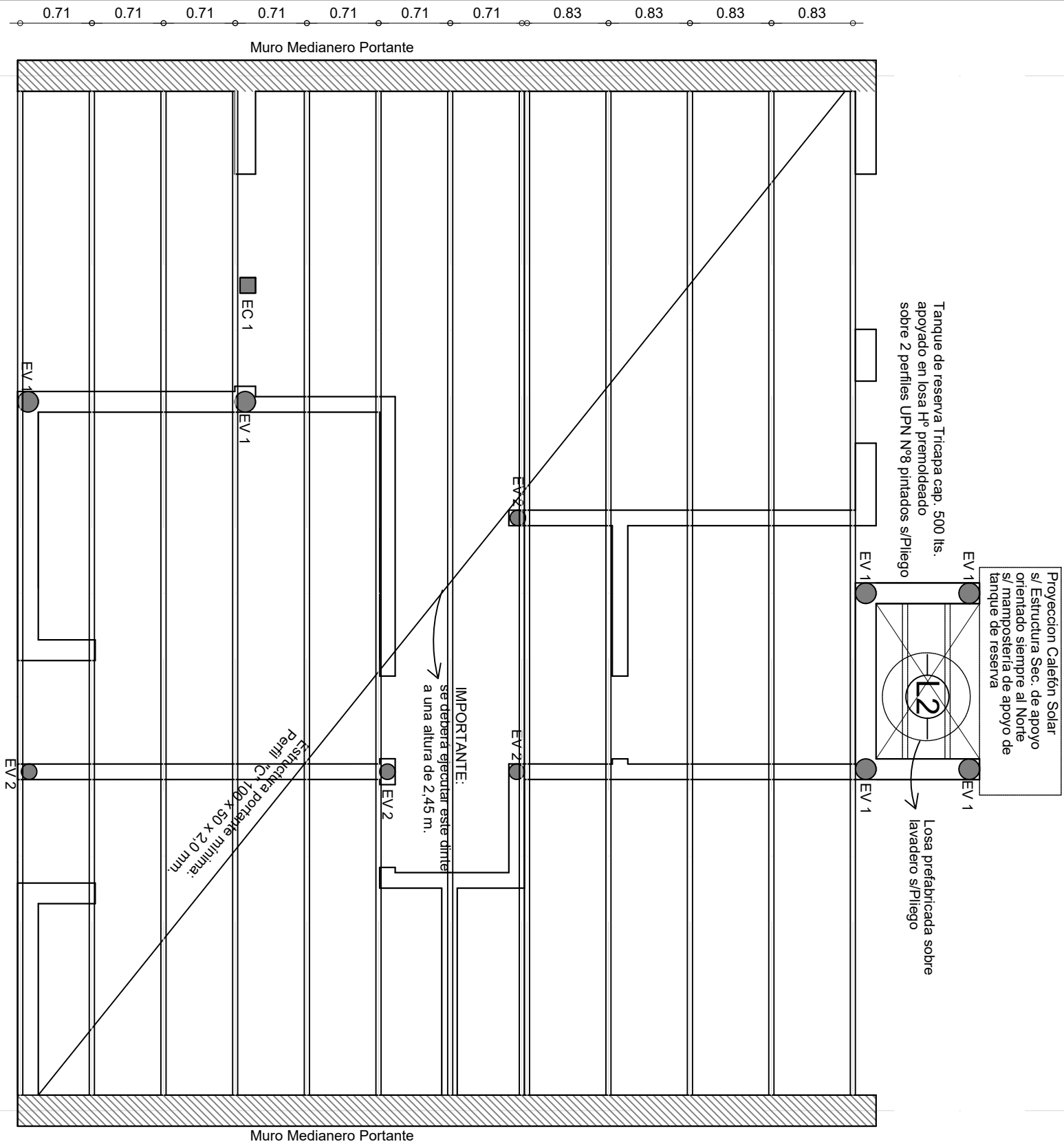

|   |            |   |    |
|---|------------|---|----|
|  |            | OBRA: VIVIENDA COMPACTA - VCD 2 Dormitorios |    |
| PLANO: ARQUITECTURA   |            | PLANTA BAJA                                 |    |
| Marzo 2021  | ESCALA1:50 | OBS:  |    |
|  |            | A   | 02 |

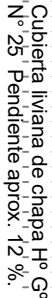

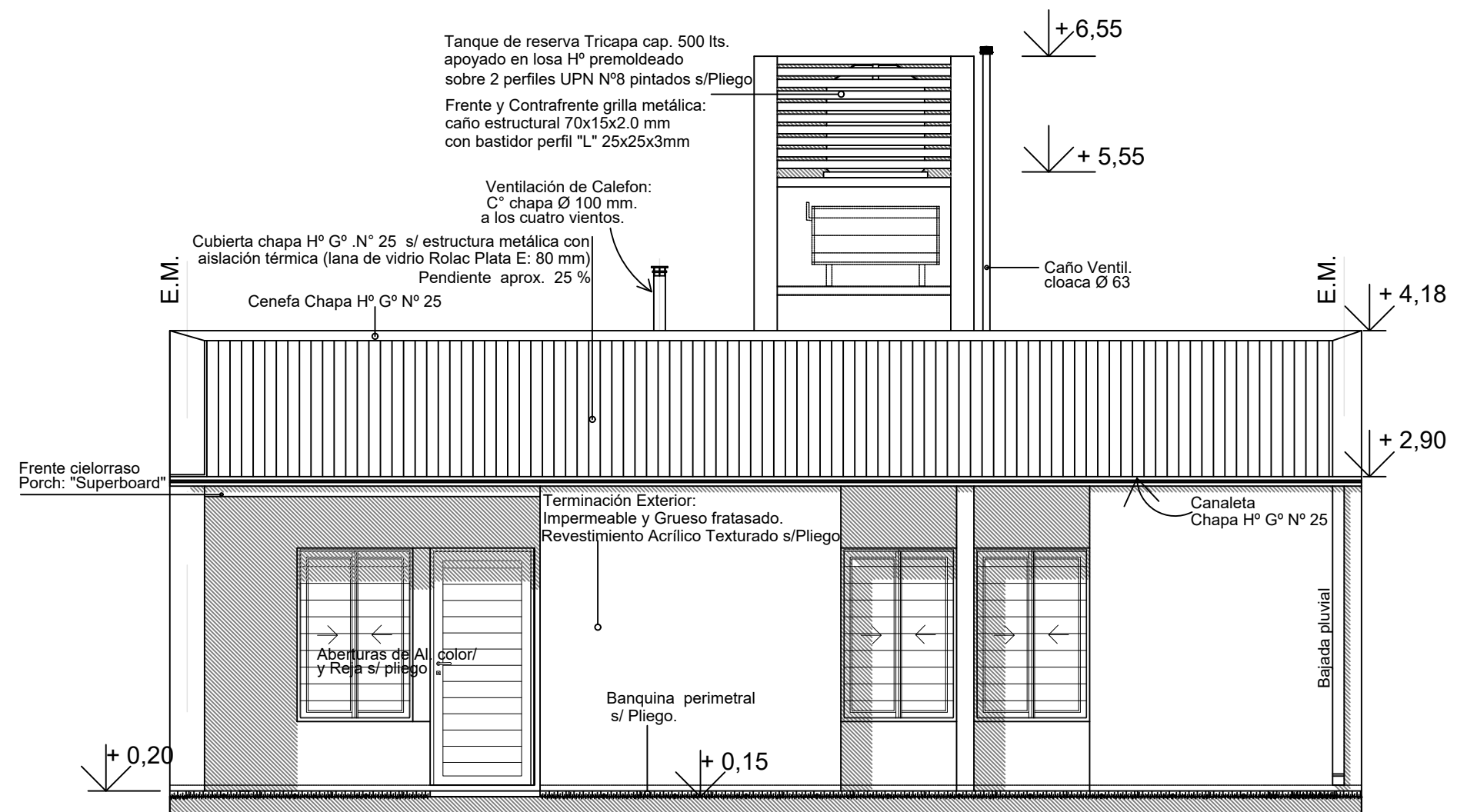

## FACHADA

|  |   |             |             |
|--|---|-------------|-------------|
|  | OBRA: VIVIENDA COMPACTA - VCD 2 Dormitorios |             |             |
|  | PLANO: ARQUITECTURA                         |             | PLANTA BAJA |
|  | Marzo 2021                                  | ESCALA 1:50 | OBS:        |
|  |   |             | A 04        |

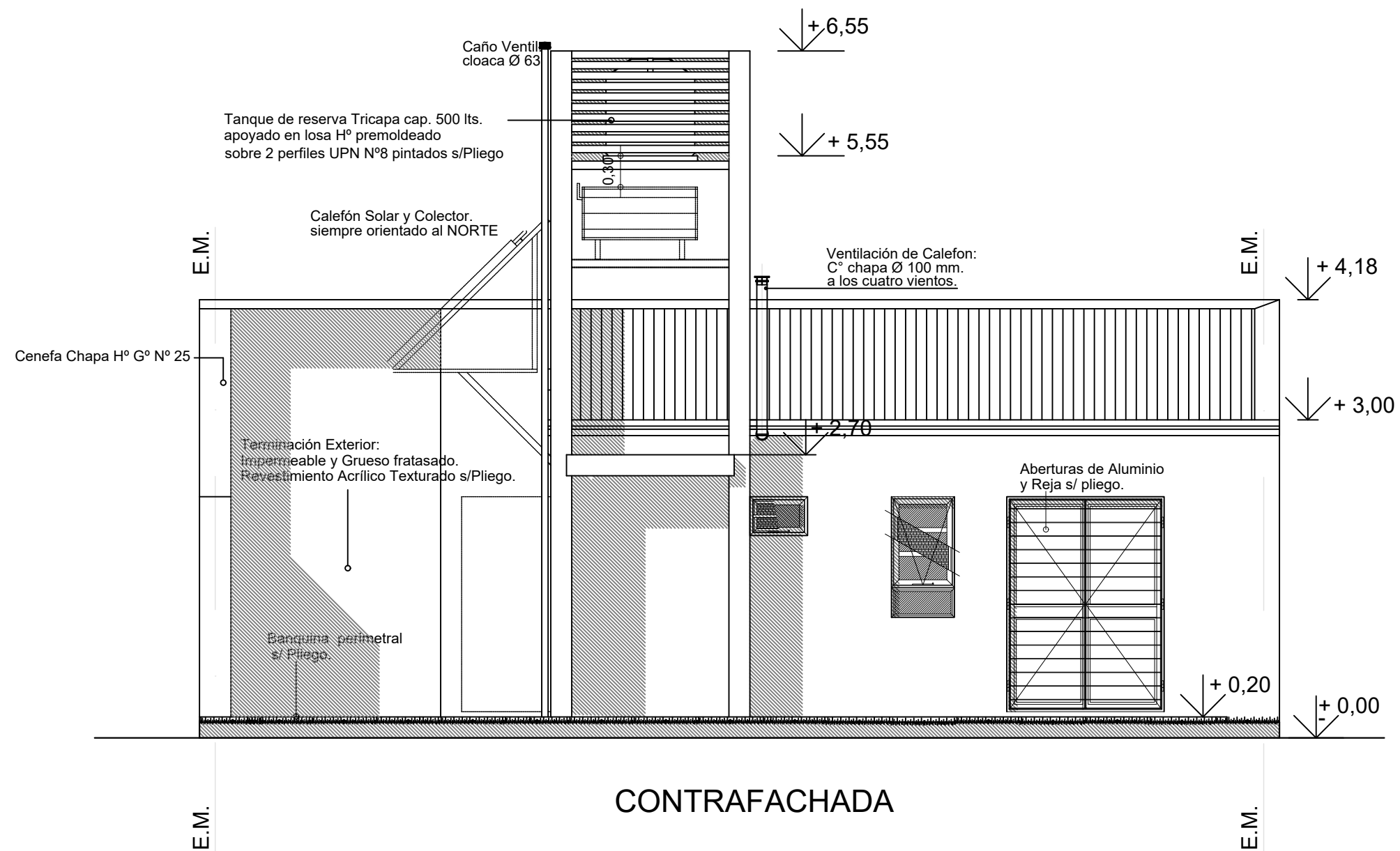

|   |             |   |    |  |
|---|-------------|---|----|--|
|  |             | OBRA: VIVIENDA COMPACTA - VCD 2 Dormitorios |    |  |
|   |             | PLANO: ARQUITECTURA PLANTA BAJA             |    |  |
| Marzo 2021  | ESCALA 1:50 | OBS:  |    |  |
|  |             | A   | 05 |  |

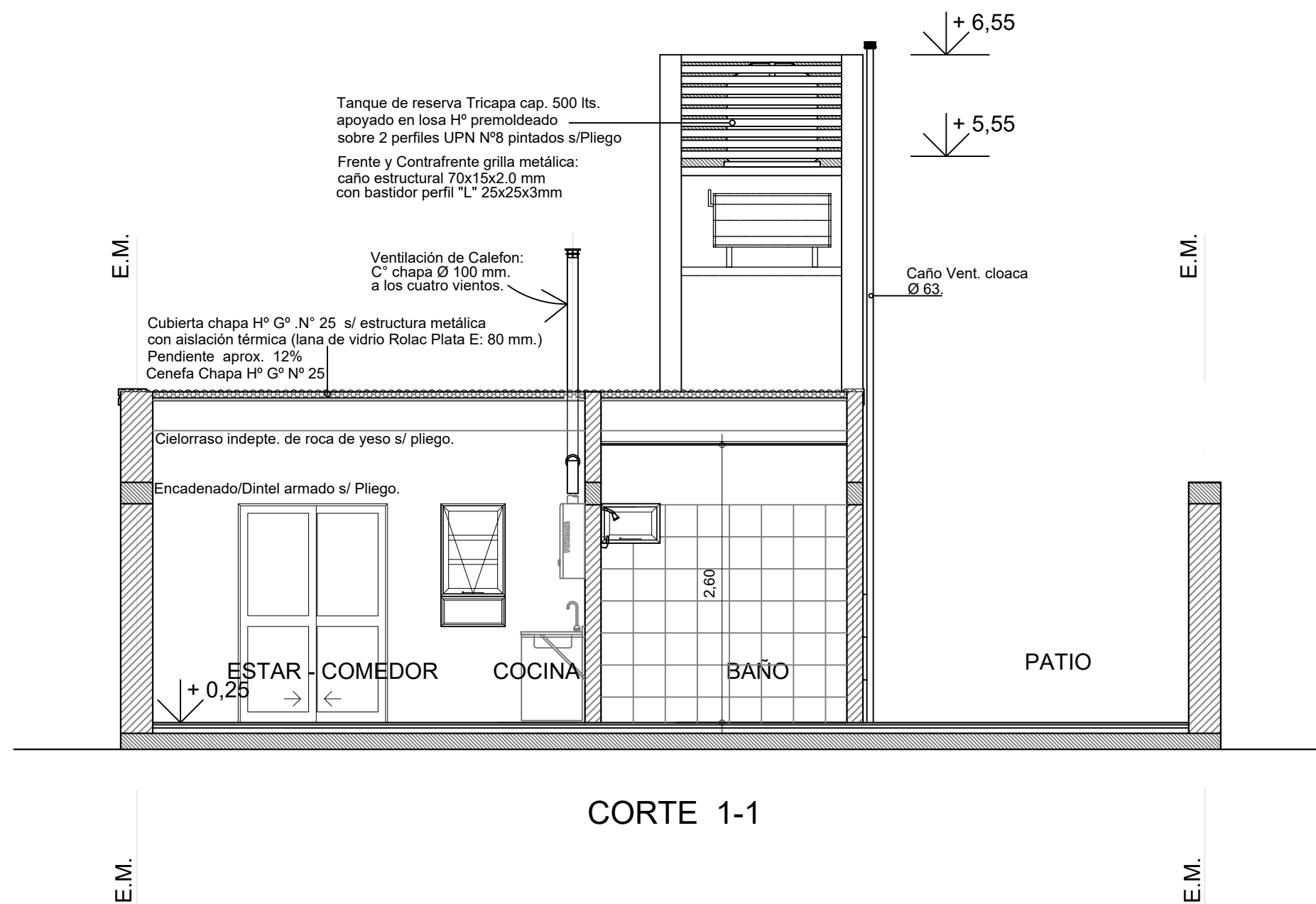

|  |  |             |             |
|--|--|-------------|-------------|
|  <p><b>Dirección Provincial de Vivienda y Urbanismo</b><br/>50 años<br/>construyendo hogares,<br/>concretando sueños.</p> | OBRA: <b>VIVIENDA COMPACTA - VCD 2 Dormitorios</b> |             |             |
|  | PLANO: <b>ARQUITECTURA</b>                         |             | PLANTA BAJA |
|  | Marzo 2021   | ESCALA 1:50 | OBS:        |
|   |  |             | <b>A 06</b> |

L.M.

E.M.

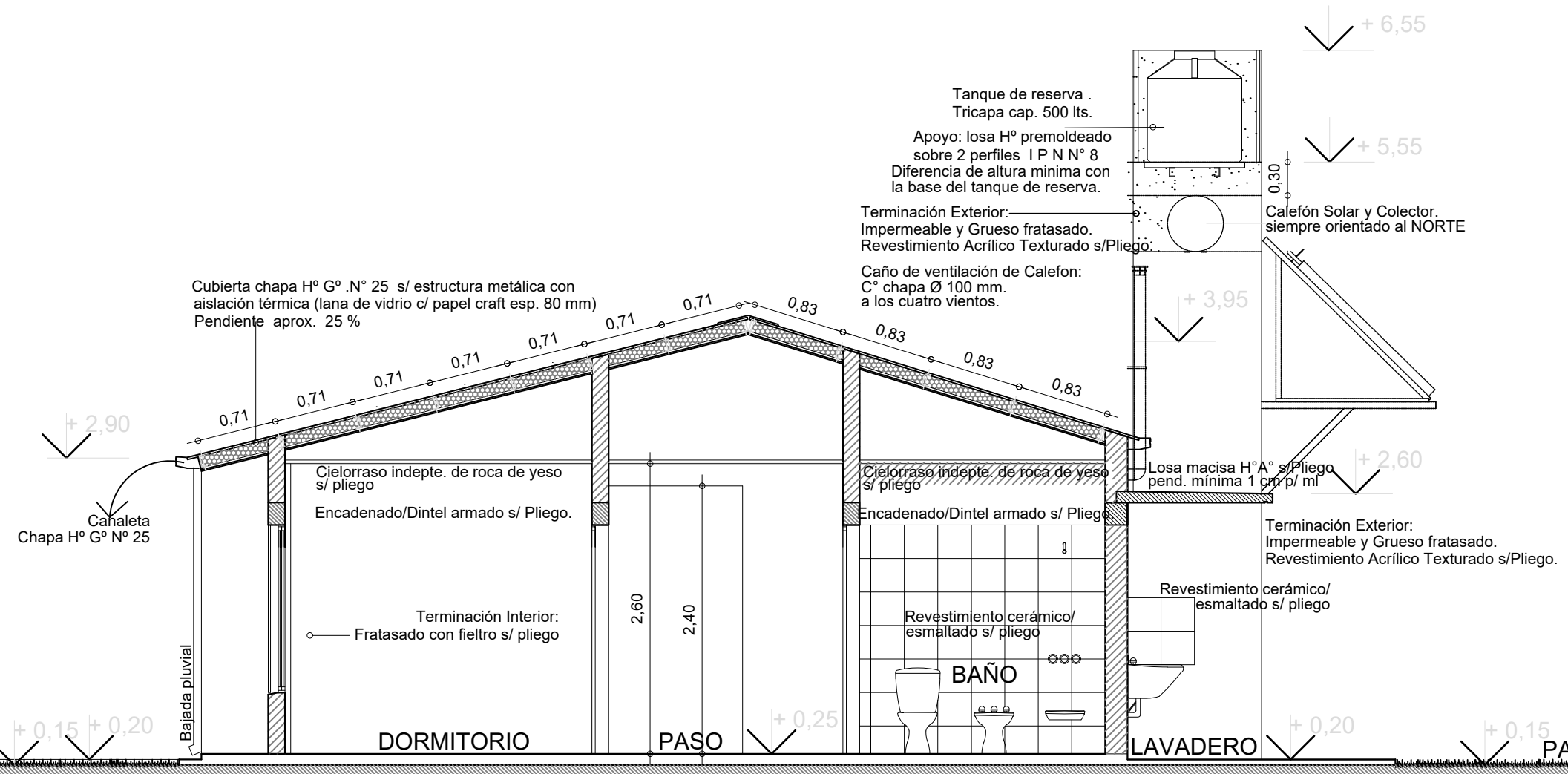

CORTE 2-2

L.M.



E.M.

|   |   |             |             |
|---|---|-------------|-------------|
|  | OBRA: VIVIENDA COMPACTA - VCD 2 Dormitorios |             |             |
|   | PLANO: ARQUITECTURA                         |             | PLANTA BAJA |
|   | Marzo 2021                                  | ESCALA 1:50 | OBS:        |
|  |   |             | A 07        |

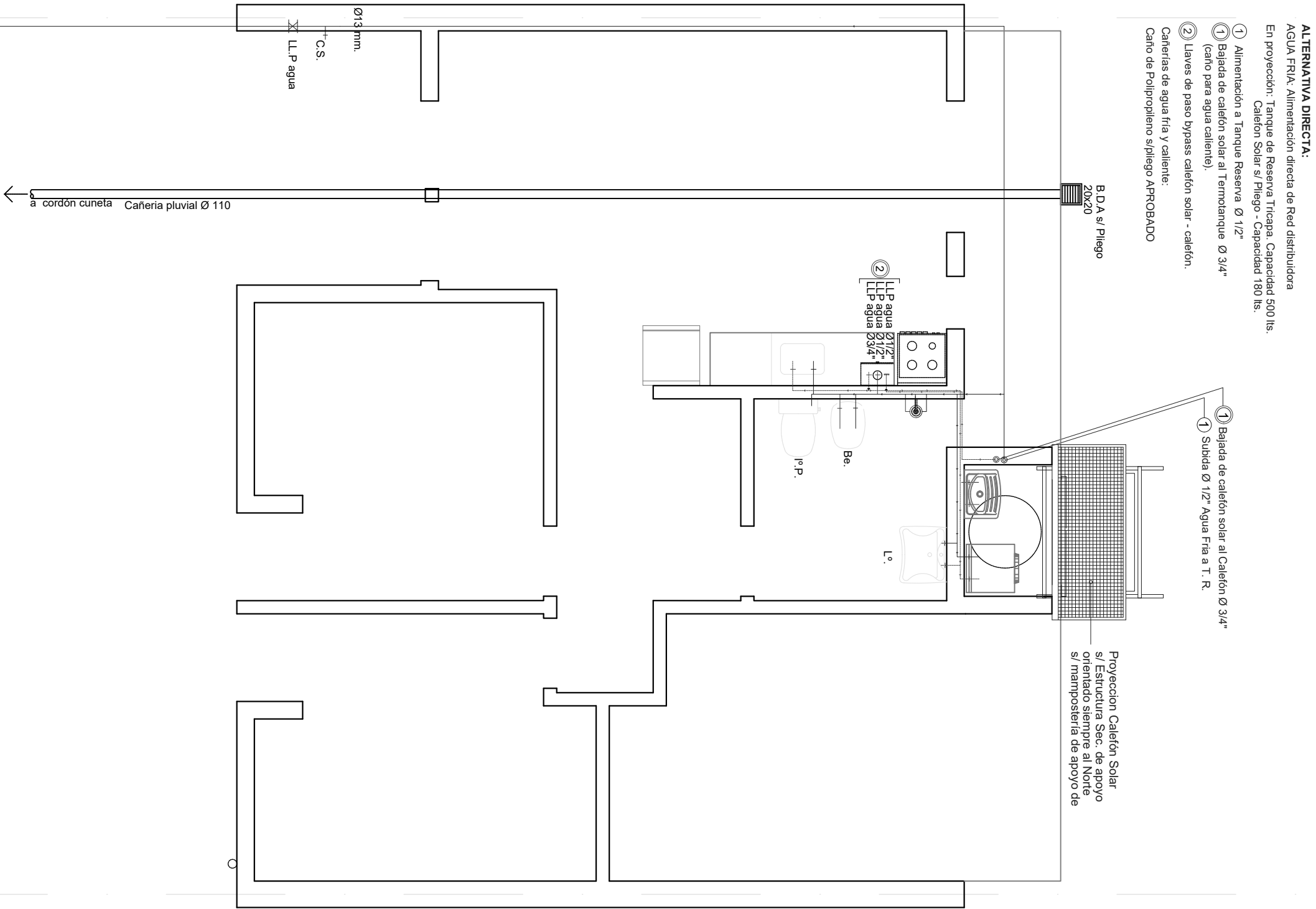
L.M.  
E.M. Caja PVC para Medidor  
Alimentación desde red



E.M.  
L.M.

|   |   |             |             |
|---|---|-------------|-------------|
|  | OBRA: VIVIENDA COMPACTA - VCD 2 Dormitorios |             |             |
|   | PLANO: ARQUITECTURA                         |             | PLANTA BAJA |
|   | Marzo 2021                                  | ESCALA 1:50 | OBS:        |
|  |   |             | A 08        |



L.M.  
E.M.

E.M.  
L.N

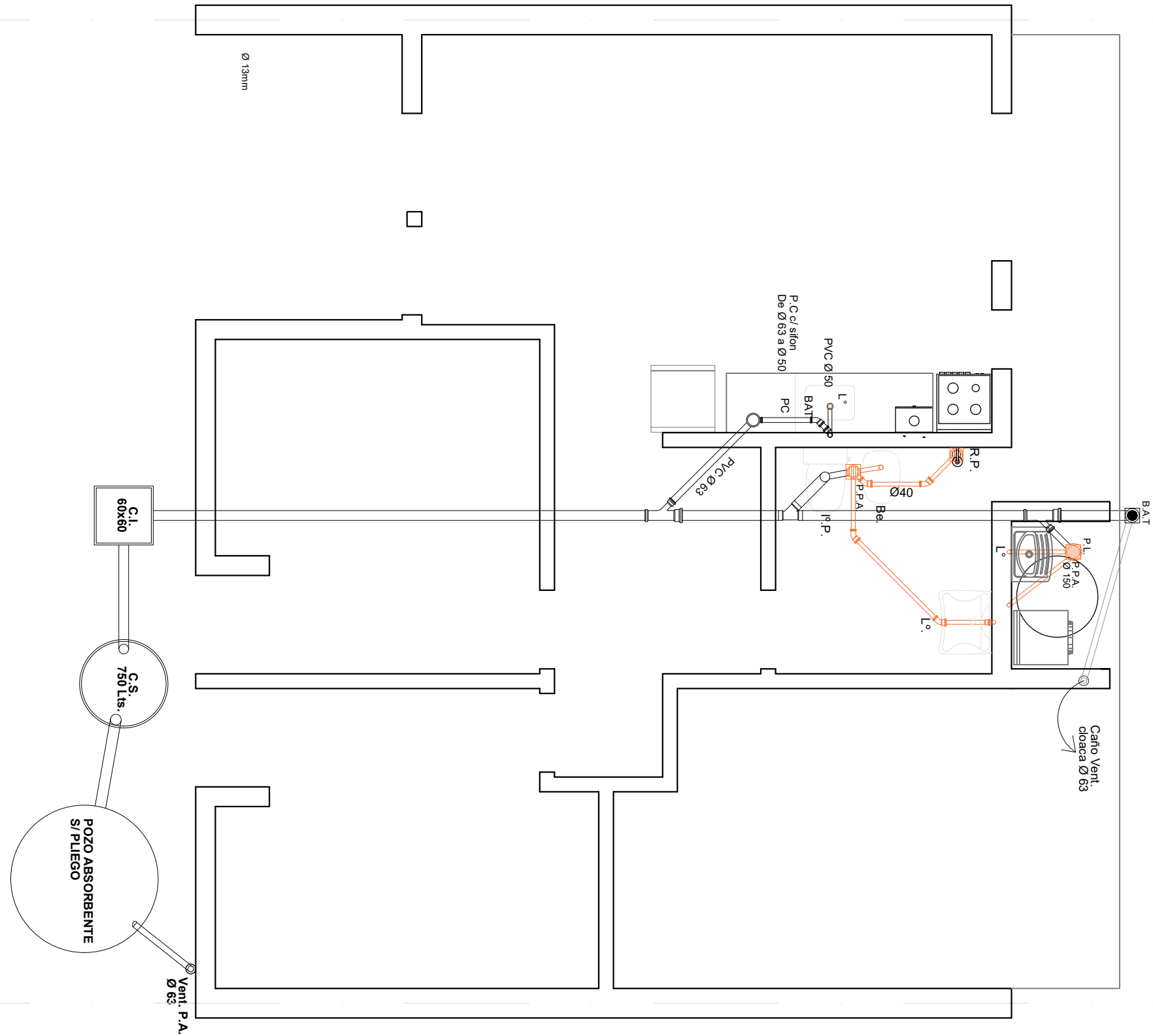

|   |   |      |
|---|---|------|
|  | OBRA: VIVIENDA COMPACTA - VCD 2 Dormitorios |      |
|   | PLANO: ARQUITECTURA PLANTA BAJA             |      |
| Marzo 2021  | ESCALA 1:50                                 | OBS: |
|  |   | A 09 |

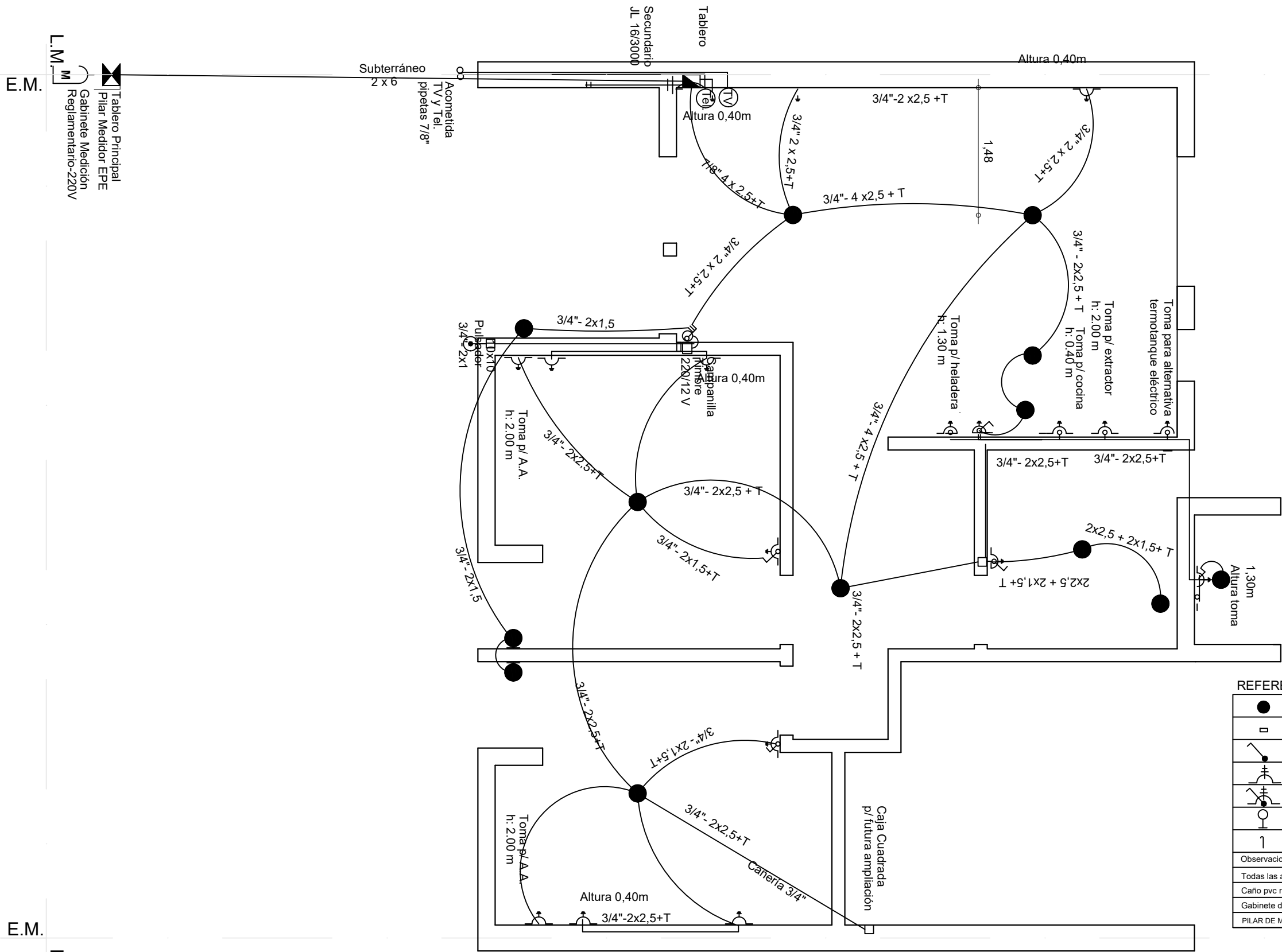

| REFERENCIAS:   |   |
|--|---|
|  | Octogonal grande c/ portafoco rosca ericson                 |
|  | Caja 10x10cm  |
|  | Punto h=1.20m   |
|  | Toma modulo bi uso 10A h=1.20m                              |
|  | Punto y Toma modulo bi uso 10A h=1.20m                      |
|  | Octogonal chica c/ portafoco de pared rosca ericson h=2.20m |
|  | Pipeta ceramica de entrada para telefonía y datos h=2.20m   |
| Observaciones  |   |
| Todas las alturas referien a piso terminado.                               |   |
| Caño pvc rígido tipo tubo electrico o sica s/ plano                        |   |
| Gabinete de 12 DIN mínimo  |   |
| PILAR DE MEDICION 50x50 PREMOLDEADO DE ACUERDO A ETN N° 96A - EPE SANTA FE |   |

Dirección Provincial de Vivienda y Urbanismo  
50 años  
construyendo hogares,  
concretando sueños.

OBRA: VIVIENDA COMPACTA - VCD 2 Dormitorios

PLANO: ARQUITECTURA PLANTA BAJA

Marzo 2021 ESCALA:1:50 OBS:

PROVINCIA DE SANTA FE

A10

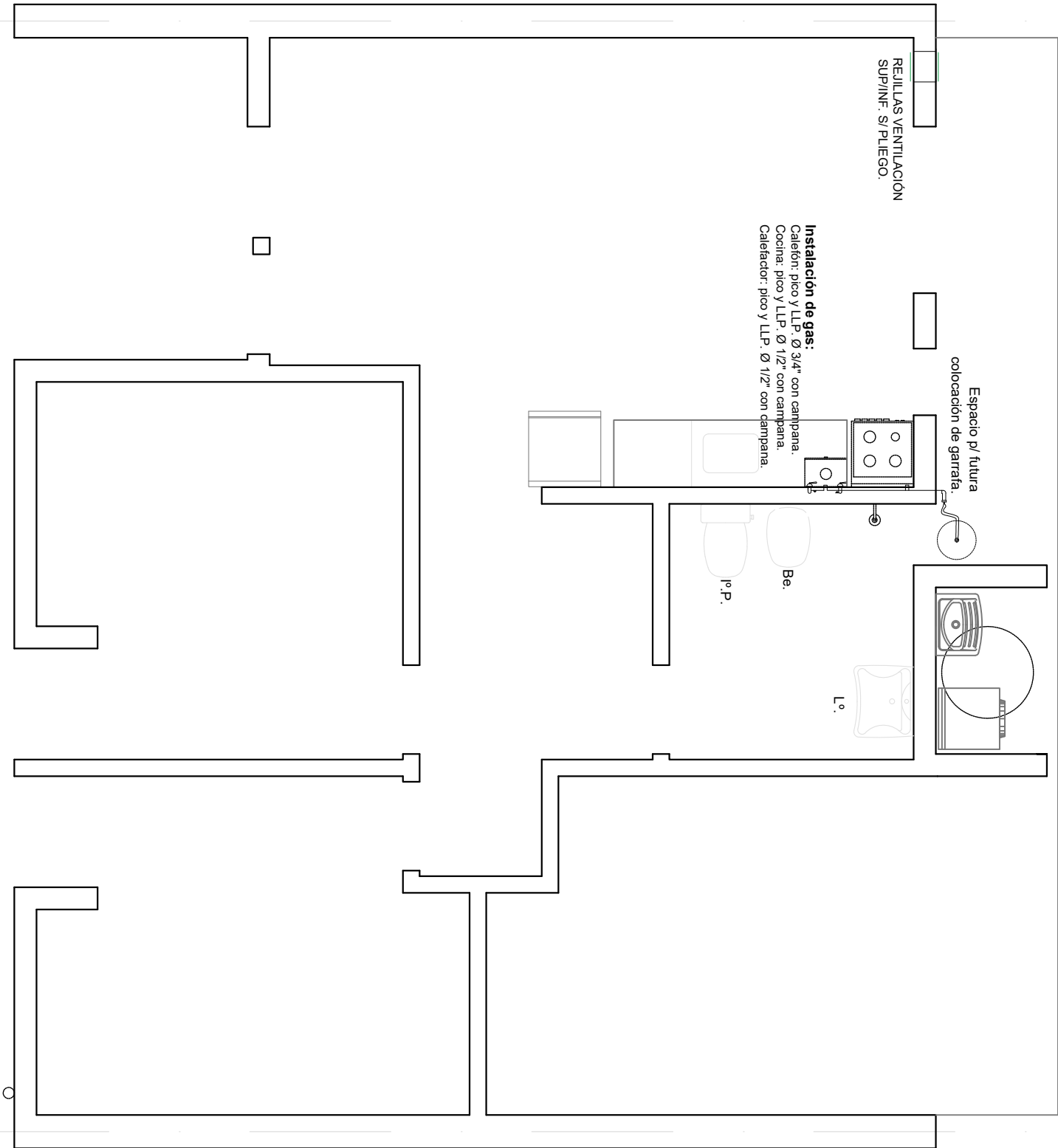

L.M.  
E.M.

E.M.  
L.N

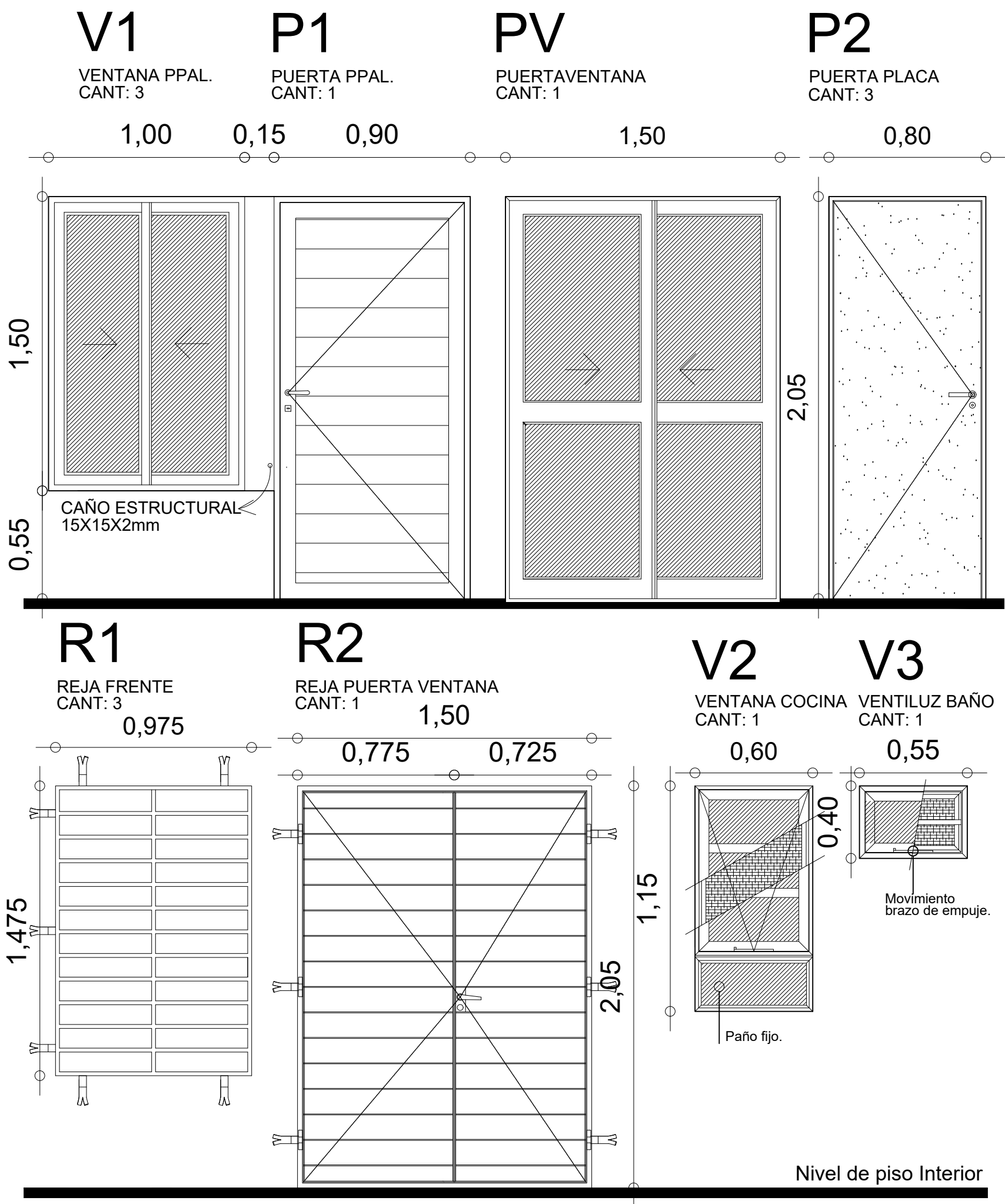

|   |   |            |             |
|---|---|------------|-------------|
|  | OBRA: VIVIENDA COMPACTO - VCD 2 Dormitorios |            |             |
|   | PLANO: ARQUITECTURA                         |            | PLANTA BAJA |
|   | Marzo 2021                                  | ESCALA1:50 | OBS:        |
|  |   |            | A 11        |



|  |   |             |           |    |
|--|---|-------------|-----------|----|
|  | OBRA: VIVIENDA COMPACTA - VCD 2 Dormitorios |             |           |    |
|  | PLANO: ARQUITECTURA                         |             | ABERTURAS |    |
|  | Abril 2021                                  | ESCALA 1:50 | OBS:      |    |
|  |   |             | A         | 12 |